

ALLEGATO – POTENZIALI STALLI

In **Giallo** sono evidenziati gli stalli esistenti

In **Rosso** sono evidenziati potenziali stalli suggeriti



- Stazione Termini

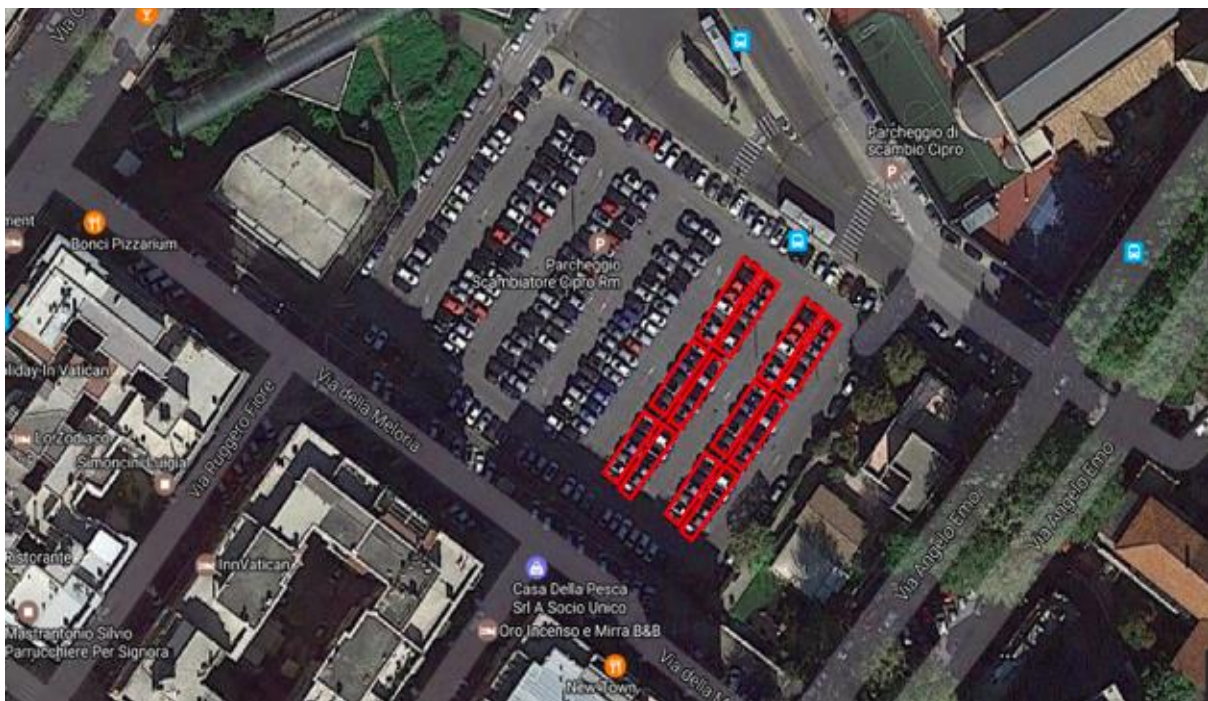

- Parcheggio di via Angelo Emo



- Teatro Marcello, direzione via Petroselli



- Via petroselli, direzione bocca della verità



- Via di San Gregorio, ambo i lati.



- Ripristinare gli stalli di lunga sosta presso il parcheggio pubblico di Via delle Fornaci.

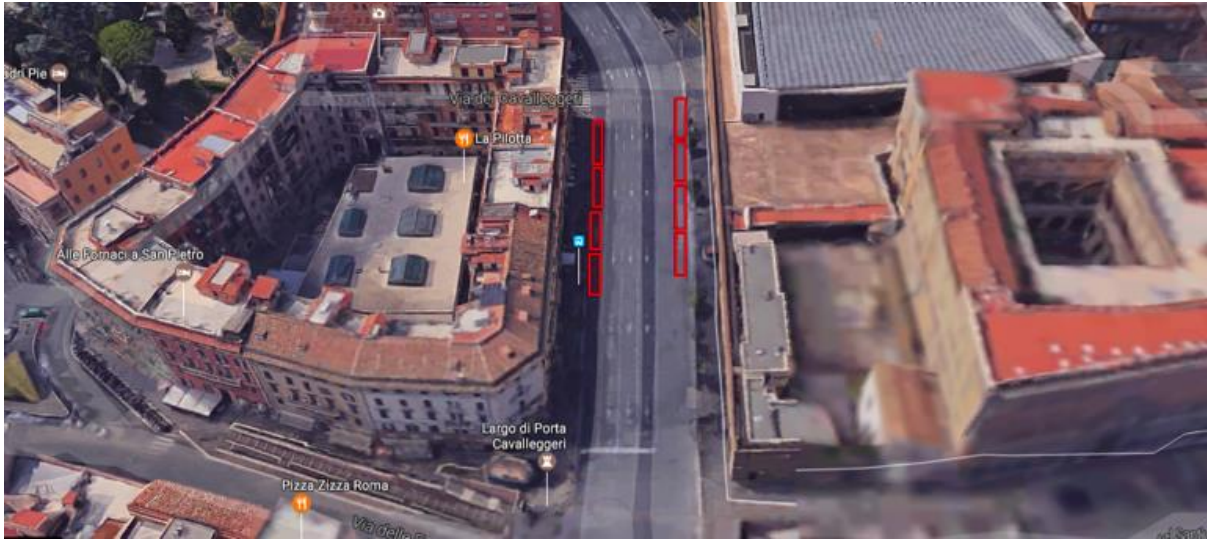

- Largo di Porta Cavalleggeri, ambo i lati



- Piazza Bainsizza